Preisliste vom Tagungshaus Alte Feuerwache 2024

PREISE FÜR SCHULKLASSEN UND JUGENDGRUPPEN[1]

	Max. Bettenanzahl	*ÜN inkl. Frühstück p. P.*	*Mindestpreis[2] pro Nacht*	*Mittagessen p. P.*	*Abendessen p. P.*	*Lunchpakete p. P.[3]*
Etage 1	31	36,90 €	701,10 € *(entspricht 19 pax)*	12,80 €	12,80 €	7,80 €
Etage 2	21	36,90 €	479,70 € *(entspricht 13 pax)*	12,80 €	12,80 €	7,80 €
Etage 3	20	36,90 €	369,00 € *(entspricht 10 pax)*	12,80 €	12,80 €	7,80 €
Bildungsetage	16	36,90 €	332,10 € *(entspricht 9 pax)*	12,80 €	12,80 €	7,80 €

PREISE FÜR ERWACHSENENGRUPPEN

	Max. Bettenanzahl	*ÜN inkl. Frühstück p. P.*	*Mindestpreis[2] pro Nacht*	*Mittagessen p. P.*	*Abendessen p. P.*	*Lunchpakete p. P.[3]*
Etage 1	31	41,90 €	796,10 € *(entspricht 19 pax)*	12,80 €	12,80 €	7,80 €
Etage 2	21	41,90 €	544,70 € *(entspricht 13 pax)*	12,80 €	12,80 €	7,80 €
Etage 3	20	41,90 €	419,00 € *(entspricht 10 pax)*	12,80 €	12,80 €	7,80 €
Bildungsetage	16	41,90 €	377,10 € *(entspricht 9 pax)*	12,80 €	12,80 €	7,80 €

[1] Der Preis für Jugendgruppen ist gültig, wenn mindestens 80% der Teilnehmer*innen unter 27 Jahren ist.
[2] Bei Gruppen wird die tatsächliche Anzahl der Teilnehmer*innen berechnet, sofern der Mindestpreis nicht unterschritten wird.
[3] Der Grundstock der Lunchpakete wird von der Küche zum Frühstück bereitgestellt. Die Brötchen wählen und belegen sich die Gäste selbst, damit nur in die Tüte kommt, was auch schmeckt.

Bettwäsche wird für 6€ pro Person bereitgestellt. Sollten Sie eigene Bettwäsche mitbringen wollen, geben Sie dies bitte bei der Buchung an.

PREISE FÜR EINZELREISENDE IN UNSERER „BILDUNGSETAGE“

	Max. Bettenanzahl	*ÜN p. P.*	*Mindestpreis pro Nacht*	*Frühstück p. P.*[4]	*Mittagessen p. P.*[4]	*Abendessen p. P.*[4]	*Lunchpakete p. P.*[4]
Zimmer 1	1	45 €	45 €	9,90 €	12,80 €	12,80 €	7,80 €
Zimmer 2	1 + 1	45 €	45 €	9,90 €	12,80 €	12,80 €	7,80 €
Zimmer 3	4 + 2	32 €	128 €	9,90 €	12,80 €	12,80 €	7,80 €
Zimmer 4	3 + 1	32 €	96 €	9,90 €	12,80 €	12,80 €	7,80 €
Zimmer 5	3	32 €	96 €	9,90 €	12,80 €	12,80 €	7,80 €
Gesamte Etage	16	32 €	384 €	9,90 €	12,80 €	12,80 €	7,80 €

Bettwäsche wird für 6€ pro Person bereitgestellt. Sollten Sie eigene Bettwäsche mitbringen wollen, geben Sie dies bitte bei der Buchung an.

ÜBERNACHTUNGSSTEUER

Die Übernachtungssteuer bzw. City Tax ist eine vom Land Berlin erhobene Steuer, welche mit 5% auf den Übernachtungspreis zu Buche schlägt. Diese berechnen wir *zuzüglich* zum Übernachtungspreis. Umfangreiche Informationen zur Steuer finden Sie hier oder kürzer auf diesem Merkblatt. Wenn Sie sich *rechtmäßig* von dieser Steuer befreien können, finden Sie im Folgenden die Formulare, welche Sie als Nachweis bei uns einreichen können. Wenn das korrekt ausgefüllte Formular uns vor Reisebeginn vorliegt, streichen wir die City Tax von der Rechnung:

I. Formular für Vereine, Stiftungen und religiösen Gemeinschaften.

II. Formular für Schulklassen.

[4] Verpflegung für Einzelreisende nach Verfügbarkeit – bitte anfragen.

III. Formular bei Weiterbildungen.

WEITERE SERVICES

Handtücher	2,50€ p. P.

GEBÜHREN

Schlüsselverlust	25 € pro Schlüssel
Sonderreinigung	60 €

Informationen zu unseren Etagen

ALLGEMEINES

Die Etage 1, 2 und 3 werden grundsätzlich jeweils nur an *eine* Gruppe vergeben. Auf diesen Etagen gibt es jeweils ein Zimmer für Betreuer*innen als EZ oder DZ mit eigenem Bad, während es sich bei den anderen Zimmern um verschieden große Mehrbettzimmer und zwei Etagenbädern handelt.

Werden mehr Zimmer für Betreuer*innen gebraucht, können weitere EZ in der Bildungsetage dazu gebucht werden, sofern welche verfügbar sind.

Bei der Bildungsetage werden auch einzelne Zimmer an Einzelreisende vermietet.

Alle Etagen sind mit einer Wohnküche inkl. Geschirr ausgestattet.

Bettwäsche wird für 6€ pro Set bereitgestellt. Wenn Sie eigene Bettwäsche mitnehmen, geben Sie das bitte bei der Buchung an.

Weitere Details zu den einzelnen Etagen inkl. Grundriss finden Sie unten.

Abbildung 1: Vierbettzimmer in der 2. Etage.

DETAILS ZUR ETAGE 1

	Zimmer	*Betten*			*Bad*
		Regulär	*Hochebene*	***Gesamt***	
	Zimmer 1	2	-	**2**	Eigenes Bad
	Zimmer 2	2	3	**5**	Etagenbad
	Zimmer 3	2	3	**5**	Etagenbad
	Zimmer 4	2	3	**5**	Etagenbad
	Zimmer 5	3	4	**7**	Etagenbad
	Zimmer 6	3	4	**7**	Etagenbad
Gesamt	**6**	**14**	**17**	**31**	

Die Etage 1 ist nicht barrierefrei.

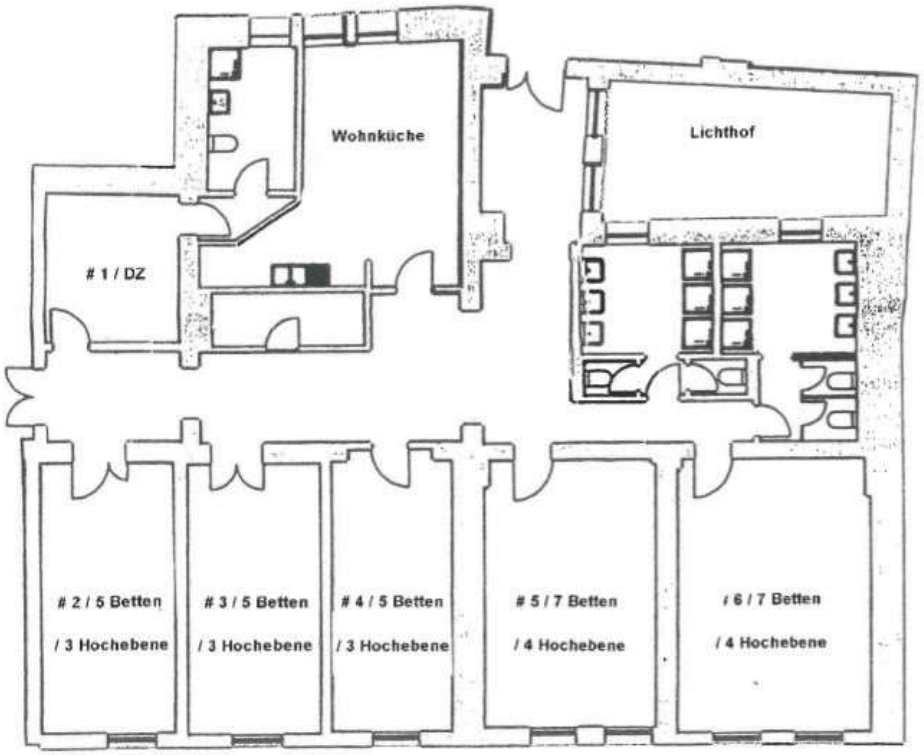

Abbildung 2: Grundriss der 1. Etage

DETAILS ZUR ETAGE 2

	Zimmer	*Betten*	*Bad*
	Zimmer 1	2	Eigenes Bad
	Zimmer 2	4	Etagenbad
	Zimmer 3	3	Etagenbad
	Zimmer 4	4	Etagenbad
	Zimmer 5	4	Etagenbad
	Zimmer 6	4	Etagenbad
Gesamt	**6**	**21**	

Die Etage 2 ist nicht barrierefrei.

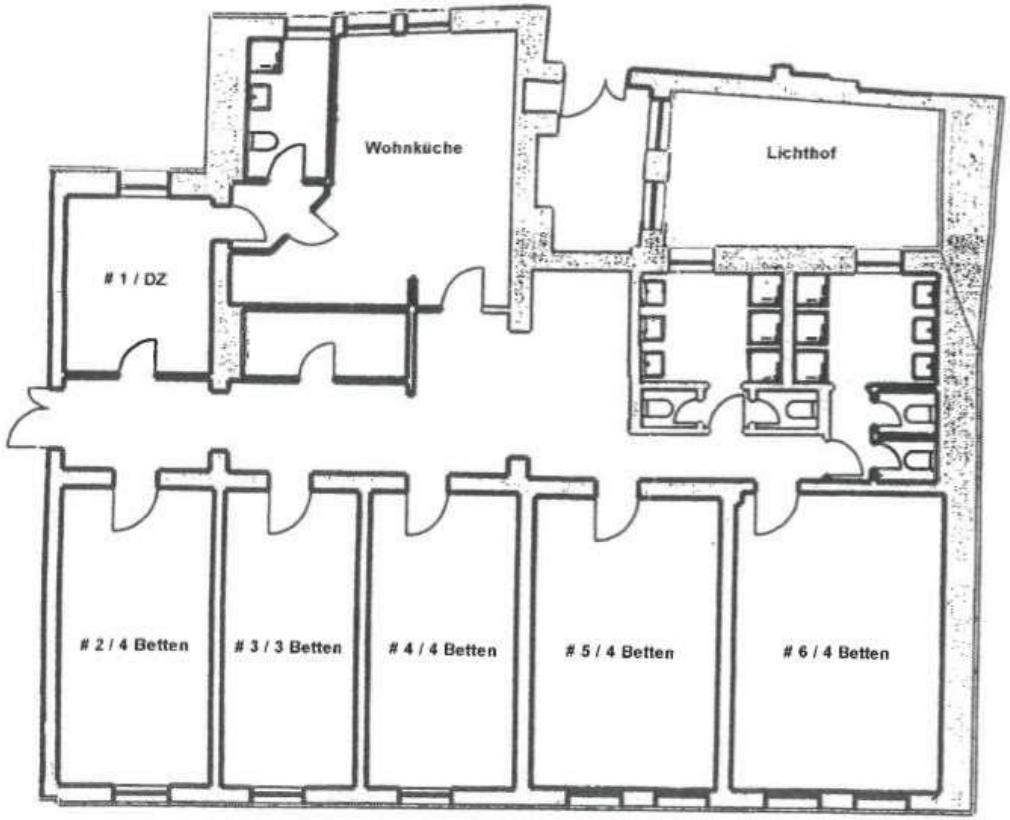

Abbildung 3: Grundriss der 2. Etage

DETAILS ZUR ETAGE 3

	Zimmer	*Betten*			*Bad*
		Regulär	*Rollbetten*	***Gesamt***	
	Zimmer 1	2	2	**4**	Etagenbad
	Zimmer 2	2	1	**3**	Etagenbad
	Zimmer 3	2	1	**3**	Etagenbad
	Zimmer 4	3	2	**5**	Etagenbad
	Zimmer 5	3	1	**4**	Etagenbad
	Zimmer 6	1	-	**1**	Eigenes Bad
Gesamt	**6**	**13**	**7**	**20**	

Die Etage 3 ist barrierefrei.

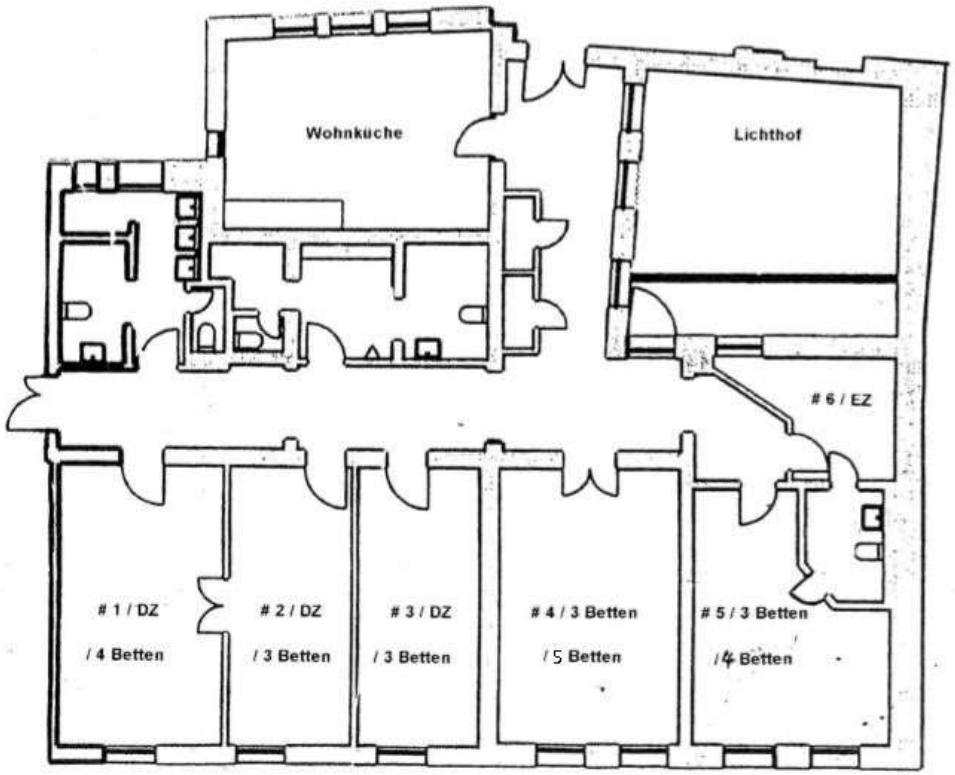

Abbildung 4: Grundriss der 3. Etage

		Regulär	*Rollbetten*	***Gesamt***	
	Zimmer 1	1	-	**1**	Eigenes Bad
	Zimmer 2	1	1	**2**	Eigenes Bad
	Zimmer 3	4	2	**6**	Etagenbad
	Zimmer 4	3	1	**4**	Etagenbad
	Zimmer 5	3	-	**3**	Etagenbad
Gesamt	**5**	**12**	**4**	**16**	

DETAILS ZUR BILDUNGSETAGE

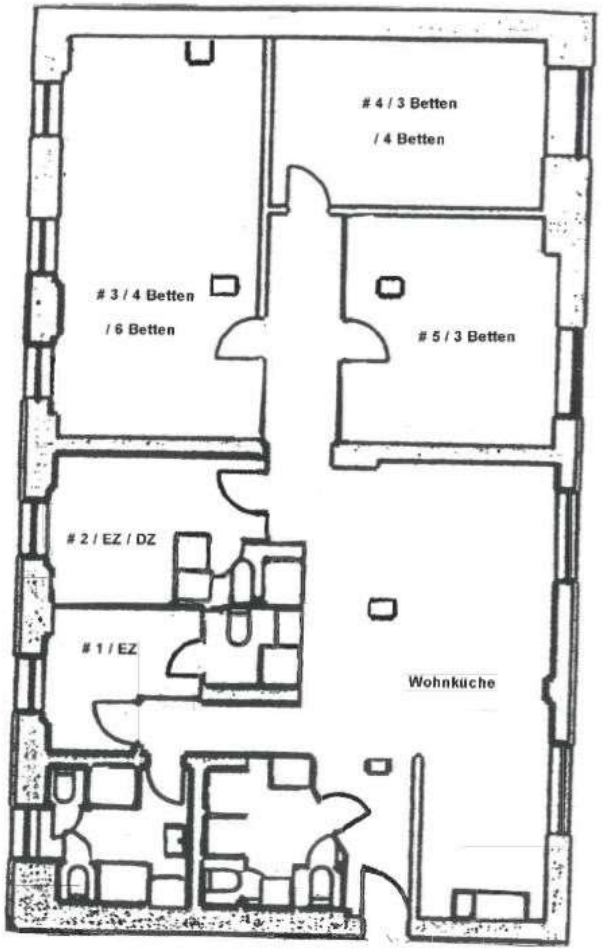

Zimmer *Betten* *Bad*

Die Bildungsetage ist nicht barrierefrei und nicht per Aufzug erreichbar.

Sie liegt in dritten Stockwerk.

Abbildung 5: Grundriss der Bildungsetage